Veranstaltungen

2020

Das **Ehrenamtszentrum Neckar-Odenwald** dient der Entwicklung und Förderung des freiwilligen Engagements im Neckar-Odenwald-Kreis.

Bürgerengagement wird im Neckar-Odenwald-Kreis groß geschrieben. Jede/r dritte Einwohner/in im Landkreis ist ehrenamtlich tätig. In Vereinen, Verbänden, Selbsthilfegruppen, Bürgertreffpunkten, in Jugendhäusern oder im Rahmen der wie auch immer gestalteten Nachbarschaftshilfe.

Die beteiligten Kooperationspartner bilden gemeinsam das **Ehrenamtszentrum Neckar-Odenwald** als

- Kontaktstelle und
- Vermittlungsbörse.

Das Ehrenamtszentrum koordiniert gemeinsame Aktivitäten, es schult und informiert freiwillig Engagierte und sorgt für eine gemeinsame Informations- und Lobbyarbeit zur Förderung der Ehrenamtlichenarbeit.

Es ist offen für die Mitwirkung interessierter Einzelpersonen und Gruppen und unterstützt insbesondere auch die vielfältige Vereinswelt im Neckar-Odenwald-Kreis.

„Der eine wartet,
dass die Zeit sich wandelt,
der andere packt sie kräftig an,
und handelt."

Johann Wolfgang Goethe

Inhalt

Die Veranstaltungen der einzelnen Kooperationspartner finden Sie unter folgenden Seiten:

Betreuungsbehörde:	Seite	4
Betreuungsverein:	Seite	4 - 7
Beauftragte für Chancengleichheit und Frauenförderung:	Seite	8 - 19
Ehrenamtszentrum:	Seite	20 - 21
Kreisseniorenrat:	Seite	22 - 24

Bei verschiedenen Veranstaltungen ist eine Anmeldung erforderlich. Telefonnummern und E-Mail Adressen sind hierzu auf Seite 25 vermerkt.

Betreuungsbehörde

NECKAR-ODENWALD KREIS

Februar 2020
9.00 Uhr
Örtliche Arbeitsgemeinschaft Justiztreffen

Mai 2020
10.00 Uhr
Berufsbetreuertreffen
Ort: Landratsamt Mosbach, Gebäude 4, Sitzungssaal

Betreuungsverein Neckar-Odenwald-Kreis e.V.

17.01.2020
15.00 - 17.00 Uhr
Betreuungsrecht und Vorsorgevollmacht
Ort: Schwarzbachschule der JD Eberbach

09.03.2020
18.00 Uhr
Workshop Vorsorgevollmacht
Ort: Mehrgenerationenhaus, Buchen

25.04.2020
Ganztags
10.00 - 15.30 Uhr
Einführung in das Betreuungsrecht
I. Gesetzliche Grundlagen, Aufgaben und Pflichten eines Betreuers
II. Vermögensverwaltung und Rechnungslegung
III. Aufwandsentschädigung, Versicherung des Betreuers, genehmigungspflichtige Geschäfte
Ort: Volkshochschule, Buchen

27.04.2020
10.00 Uhr
Fortbildung für Mitarbeiter des Landratsamtes Neckar-Odenwald-Kreis
Ort: Landratsamt, Gebäude 6, Sitzungssaal, Scheffelstr. 3, Mosbach

29.04. bis 13.05.2020
19.00 Uhr

Einführung in das Betreuungsrecht

29.04.
I. Gesetzliche Grundlagen, Aufgaben und Pflichten eines Betreuers

06.05.
II. Vermögensverwaltung und Rechnungslegung
Referentin: Rechtspflegerin
Katja Schaffner, Amtsgericht Mosbach

13.05.
III. Aufwandsentschädigung, Versicherung des Betreuers, genehmigungspflichtige Geschäfte

Ort: Jeweils im Landratsamt, Gebäude 6, Sitzungssaal, Scheffelstr. 3, Mosbach

11.05.2020
18.00 Uhr

Workshop Patientenverfügung
Ort: Mehrgenerationenhaus, Buchen

02.07.2020
18.00 Uhr

Vorsorgevollmacht, Betreuungs- und Patientenverfügung
Ort: Rathaus, Seckach

17.09.2020
17.30 Uhr

Vorsorgevollmacht, Betreuungs- und Patientenverfügung
Ort: DRK Pflegeheim, Waldbrunn

26.09.2020
Ganztags
10.00 - 15.30 Uhr

Einführung in das Betreuungsrecht

I. Gesetzliche Grundlagen, Aufgaben und Pflichten eines Betreuer

II. Vermögensverwaltung und Rechnungslegung

III. Aufwandsentschädigung, Versicherung des Betreuers, genehmigungspflichtige Geschäfte

Ort: Jeweils im Landratsamt, Gebäude 4, 2. OG, Sitzungssaal, Neckarelzer Str. 5, Mosbach

05.10.2020
9.00 - 17.00 Uhr

Fortbildung für Mitarbeiter der Johannes Diakonie
Ort: Bildungshaus, Neckarelz

13.10.2020
14.00 Uhr

Vorsorgevollmacht, Betreuungs- und Patientenverfügung
Ort: Mehrgenerationenhaus Mosbach, Alte Bergsteige 4, Eingang: Carl -Theodor-Straße

15.10.2020
16.00 Uhr

Vorsorgevollmacht, Betreuungs- und Patientenverfügung
Ort: Volksbank, Sitzungssaal, Walldürn

05.11. bis 19.11.2020
19.00 Uhr

Einführung in das Betreuungsrecht

05.11.
I. Gesetzliche Grundlagen, Aufgaben und Pflichten eines Betreuers

12.11.
II. Vermögensverwaltung und Rechnungslegung

19.11.
III. Aufwandsentschädigung, Versicherung des Betreuers, genehmigungspflichtige Geschäfte

Ort: Jeweils Volkshochschule, Buchen

Ehrenamtlichentreffen

15.01.2020
18.00 Uhr

Das Bundesteilhabegesetz:
Die wesentlichen Änderungen für Betreuerinnen und Betreuer
Workshop
Referentinnen: Bärbel Juchler-Heinrich und Heike Friedel, Betreuungsverein NOK e.V.,
Ort: Landratsamt Mosbach, Gebäude 6, Sitzungssaal, Scheffelstr. 3, Mosbach

23.03.2020
19.00 Uhr

Der Pflegestützpunkt:
Die Anlaufstelle für pflegende Angehörige
Referentinnen: Pflegestützpunkt des NOK
Ort: Landratsamt, Gebäude 6, Sitzungssaal, Scheffelstraße 3, Mosbach

18.05.2020
19.00 Uhr

Die Pflegekasse der AOK: Informationen über Pflegegrad, Pflegegeld etc.
Ort: Landratsamt, Gebäude 6, Sitzungssaal, Scheffelstraße 3, Mosbach

19.05.2020
19.00 Uhr

Ehrenamtsevent 2020
Die „Dankeschönveranstaltung“ des Neckar-Odenwald-Kreises für alle ehrenamtlich Engagierten
Ort: Nibelungenhalle Walldürn
Näheres siehe Presse

16.07.2020
15.00 Uhr

Kaffeenachmittag für ehrenamtliche Betreuer
Ort: Seniorenzentrum Residenz Sonneneck in Osterburken

21.09.2020
19.00 Uhr

Vermögensvorsorge und genehmigungspflichtige Geschäfte aus Sicht des Betreuungsgerichts
Referent: Rechtspfleger Erich Schneider
Ort: Landratsamt, Gebäude 6, Sitzungssaal, Scheffelstraße 3, Mosbach

Beauftragte für Chancengleichheit und Frauenförderung

12.02.2020
14.00 Uhr

"Sag nicht Ja, wenn du lieber Nein sagen willst"
Impulsnachmittag für Frauen
Veranstaltung in Kooperation mit der KLFB (Katholische Landfrauenbewegung) und kfd (Katholische Frauengemeinschaft Deutschland) Billigheim. Diözesanstelle Odenwald-Tauber der Erzdiözese Freiburg - Erzbischöfliches Seelsorgeamt.
Referentin: Regina Köhler, Leitung Frauenpastoral
Veranstaltungsort: Michaelsheim, Entengasse 4, 74842 Billigheim

20.02.2020
11.00 -
16.00 Uhr

scientifica
Portal für Frauen in Wissenschaft in Baden-Württemberg
Conference Day mit Fachvorträgen aus Industrie und Wissenschaft für die interessierte Öffentlichkeit.
Veranstaltungsort: Gebäude E der Hochschule Furtwangen am Campus Schwenningen, Jakob-Kienzle-Straße 17, 78054 Villingen-Schwenningen
Keine Anmeldung erforderlich.
Weitere Informationen finden Sie hier:

06.03.2020

Weltgebetstag

von Frauen aus Simbabwe

Siehe Presse und Pfarrblätter
www.weltgebetstag.de

17.03.2020

Internationaler Aktionstag für gleiche Bezahlung von Frauen und Männern

equal pay day ,-

Näheres siehe Presse

20.03.2020
18.00 Uhr

Veranstaltung zum Internationalen Frauentag

in Mosbach:

Kooperationsveranstaltung mit:

ARBEITSKREIS GEGEN HÄUSLICHE GEWALT

caritas

Diakonie
Neckar-Odenwald
Psychologische Beratungsstelle
für Erziehungs-, Partnerschafts- und Lebensfragen in Mosbach und Buchen

Hinsehen – Handeln? Helfen!
Schutz und Hilfe bei sexuellem Missbrauch

Sexueller Missbrauch ist weit verbreitet, aber es bestehen nach wie vor große Unsicherheiten im Umgang mit dem Thema.

Wir möchten uns an diesem Abend diesem sensiblen Thema von zwei Seiten nähern:

Prof. Dr. phil. Julia Gebrande, Professorin für Soziale Arbeit an der Hochschule Esslingen und ehemalige Mitarbeiterin der Fachberatungsstelle bei sexualisierter Gewalt, Wildwasser Esslingen e.V. gibt einen fachlichen Überblick. Frau Solu Ockert-Scholz und Herr Uwe Trentsch, als Betroffene, werden aus ihren persönlichen Erfahrungen berichten und erklären, warum Engagement gegen sexuellen Missbrauch wichtig ist. Ziel ist es sexuellen Missbrauch nachhaltig in unser gesellschaftliches Bewusstsein zu rücken und zu erfahren, wie betroffenen Kindern und Jugendlichen geholfen werden kann und wie Schutz und Prävention vor sexualisierter Gewalt aussehen kann.

Veranstaltungsort:
Landratsamt Neckar-Odenwald-Kreis,
Neckarelzer Str. 7, 74821 Mosbach, Foyer

Eintritt frei. Ihre Anmeldung erleichtert uns die Planung: Tel.: 06261/84-2283 oder E-Mail: Chancengleichheitsbeauftragte@Neckar-Odenwald-Kreis.de

22.04.2020
20.00 Uhr

Veranstaltung zum Internationalen Frauentag

in Walldürn:

"Das Schweigen brechen"

„Das Schweigen brechen“ nimmt sich dem sensiblen Thema Häusliche Gewalt an und verleiht betroffenen Frauen aus unserer Region eine Stimme. Er berichtet mit leisen Tönen, aber umso eindrucksvoller von den Schattenseiten des menschlichen Zusammenlebens und dokumentiert die Arbeit in unserem Frauenhaus.

Eine Produktion des Filmemacher Ehepaars Heidi und Bernd Umbreit im Auftrag des Arbeitskreises „Rote Karte gegen häusliche Gewalt“ und der Beauftragten für Chancengleichheit und Frauenförderung des Neckar-Odenwald-Kreises. Finanziert wurde der Film durch den Rotary Club Neckar-Odenwald-Kreis, den Verein Sicherer Neckar-Odenwald-Kreis e.V. und den Förderverein Frauen- und Kinderschutzhaus Neckar-Odenwald-Kreis e.V.

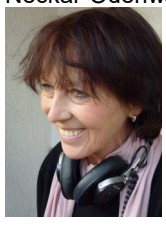

Heidi und Bernd Umbreit
werden an diesem Abend anwesend sein und den Film persönlich vorstellen.

Kooperationsveranstaltung mit:

Ökumenische Frauenarbeit
in der Region Odenwald-Tauber

und den

Löwenlichspielen Walldürn

LÖWENLICHTSPIELE WALLDÜRN

Veranstaltungsort: Löwenlichtspiele Walldürn, Hauptstraße 9, 74731 Walldürn

Eintritt frei. Ihre Anmeldung erleichtert uns die Planung: Tel.: 06261/84-2283 oder E-Mail: Chancengleichheitsbeauftragte@Neckar-Odenwald-Kreis.de

März 2020

Frauenfilmreihe in Mosbach

zum Internationalen Frauentag in Zusammenarbeit mit Kinostar Filmwelt Mosbach

Tel.: 06261/670670

Bahnhofstr. 1, 74821 Mosbach-Neckarelz

04.03.2020
20.00 Uhr
FSK: ab 6

Astrid

Der Pfarrbauernhof von Vimmerby ist ein idyllischer Ort. Hier wächst Astrid Lindgren (Alba August) im Schweden der 1920er-

Jahre auf. Ihre Kindheit ist geprägt von außergewöhnlichen Freiheiten und strengen Regeln. Ihr Vater Samuel Ericsson (Magnus Krepper), und die Mutter Hanna (Maria Bonnevie) lassen dem Kind Freiräume, vermitteln aber auch die strikten religiösen Werte, die die Gesellschaft seiner Zeit prägen. Doch Astrid ist ein besonderes Kind, das seinen eigenen Weg geht.

Ungewöhnlich ist bereits, dass Astrid die höhere Schule besuchen darf. Nach dem Abschluss ergattert die talentierte junge Frau eine Stelle als Volontärin in der Ortszeitung. Täglich radelt sie in die naheliegende Kleinstadt, lernt Texte zu schreiben und Korrektur zu lesen. Zwischen Astrid und dem Eigentümer der Zeitung, Reinhold Blomberg (Henrik Rafaelsen), beginnt eine Affäre. Im Alter von 18 Jahren wird Astrid unehelich schwanger. Sie stößt ihr ganzes Umfeld vor den Kopf, als sie entscheidet, allein für das Kind zu sorgen.

11.03.2020
20.00 Uhr
FSK: ab 0

Edie - Für Träume ist es nie zu spät

Edie hat sich ihr Leben lang nach den Bedürfnissen anderer gerichtet. Als ihre Tochter Nancy sie in ein Altersheim stecken will, beschließt die 83-Jährige, ihr Leben selbst in

die Hand zu nehmen und sich einen fast vergessenen Traum zu erfüllen: den Berg Suilven in den schottischen Highlands zu erklimmen. Mit ihrer angestaubten Wanderausrüstung wagt sie das Abenteuer und engagiert den jungen Jonny, um sie für den herausfordernden Aufstieg vorzubereiten. Dieser lernt schnell ihren Dickkopf kennen, erfährt aber auch immer mehr über ihre Geschichte – und Edie beginnt allmählich, anderen und sich selbst zu vertrauen. So stolpern beide unverhofft in eine Freundschaft, die ihr Leben wunderbar auf den Kopf stellt.

18.03.2020
20.00 Uhr
FSK: ab 12

Die Frau die voraus geht

New York, im Frühjahr 1889. Nach einem Jahr der Trauer um ihren verstorbenen Mann beschließt die Malerin Catherine Weldon (Jessica Chastain), dass nun endlich die

Zeit für einen Neuanfang gekommen ist. Unbeeindruckt von gesellschaftlicher Konvention und ganz auf sich allein gestellt, begibt sie sich auf die ebenso beschwerliche wie gefährliche Reise nach North Dakota mit einem klaren Ziel vor Augen: Sie will den legendären Sioux-Häuptling Sitting Bull porträtieren. Vor Ort macht sich Catherine mit ihrer romantischen Vorstellung von einem selbstbestimmten Leben im „wilden Westen“ jedoch schnell Feinde. Vor allem Colonel Groves (Sam Rockwell) ist die selbstbewusste Witwe mit ihrer Sympathie und Engagement für die amerikanischen Ureinwohner ein Dorn im Auge

25.03.2020
20.00 Uhr
FSK: ab 0

Britt-Marie war hier

Die 63-jährige Britt-Marie (Pernilla August) hat gerade eine 40 Jahre bestehende Ehe und ihr fast ebenso langes Leben als Hausfrau hinter sich gelassen. Man sagt ihr nach, dass sie eine leidenschaftlich passiv-aggressive Tante sei. Den einzigen Job, den die Kleinstadt Borg für Britt-Marie bereithält, wird eine große Herausforderung für Britt-Marie, denn bis auf eine Pizzeria, ein Blu-

mengeschäft und eine Fußballmannschaft, hat die Stadt nichts mehr zu bieten. Also steht die ehemalige Hausfrau nun vor dem Unterfangen, das Team zu trainieren. Britt-Maries neue Aufgabe weckt das Interesse bei ihrem Noch-Ehemann Kent (Peter Haber) und ihrem neuen Freund Sven (Anders Mossling). Die drei Jungs Sami (Lancelot Ncube), Vega (Stella Oyoko Bengtsson) und Omar (Elliot Alabi Andersson) fordern hingegen Britt-Marie über ihr typisches Leben als Hausmütterchen ganz schön heraus.

26.03.2020

Girls'Day Mädchen-Zukunftstag www.girls-day.de

Jungen-Zukunftstag Boys'Day www.boys-day.de

Näheres siehe Presse und Internet.

30.05.2020
10.00 -
16.00 Uhr

Tag der Vielfalt - Diversity-Day

In Kooperation mit der Beauftragten für die Belange von Menschen mit Behinderungen Jutta Schüle und Integrationsbeauftragter Peter Wojcik.

Veranstaltungsort: Stadthalle Buchen, Schützenstr. 1, 74722 Buchen

Näheres siehe Newsletter und Presse.

16.06.2020

Bundesweiter Aktionstag für kleine Forscher

Thema 2020
„Von der Quelle bis ins Meer - Wasser neu entdecken“

Nähere Infos hier.

23.06.2020

Internationale Tag von Frauen in Ingenieurberufen

Siehe Presse und hier.

24.06.2020
ab 10 Uhr

Frauenwallfahrt Walldürn

Siehe Presse und Pfarrblätter.

16.10.2020
18.00 Uhr

Frauen- und Mädchentag im Rahmen der Neckar-Odenwald-Tage

„Allein ist man weniger zu zweit“

Nach 17 Jahren MOS-kitos springt die Kabarettistin Rosi Scherer aus Mosbach voller Elan in ihr erstes Soloprogramm. Die Welt dreht sich weiter. Und das immer schneller und verrückter. Im Großen wie im Kleinen.
Rosi Scherer schaut genau hin, überprüft scharfsinnig den gesellschaftlichen Status quo und findet eigene kreative Lösungen.

Veranstaltungsort:
Winterhauch-Halle;
Zu den Kuranlagen 7, 69429 Waldbrunn

Eintritt frei,
Anmeldung erforderlich unter
Tel.: 06261/84-2283 oder E-Mail:
Chancengleichheitsbeauftragte@Neckar-Odenwald-Kreis.de

14.10.2020
18.00 Uhr

Frauenwirtschaftstag - Kooperationsveranstaltung mit

DHBW
Duale Hochschule
Baden-Württemberg
Mosbach

„Spiele mit der Macht - wie Sie erfolgreich kommunizieren“

„Ich habe es doch zweimal gesagt und keiner hat zugehört“. Zwei Minuten später sagt Kollege Schröder exakt das Gleiche und alle sagen „Klasse Schröder“. Das darf doch nicht wahr sein! Welche Frau kennt nicht diese oder ähnliche Situationen.

Marion Knaths verrät humorvoll und anschaulich, welche Kommunikationsregeln die gläserne Decke im Beruf bilden - und vor allem, wie Sie die gläserne Decke spielend durchbrechen können! Damit künftig alle Ihnen zuhören.

Anhand vieler Beispiele aus dem Arbeitsalltag verdeutlicht Marion Knaths, wie gravierend sich die Unterschiede männlicher und weiblicher Kommunikation auf die Aufstiegschancen auswirken, und wie Sie als Frau diese Unterschiede geschickt nutzen können, wenn Sie die Spielregeln männlicher Kommunikation verstehen.

Referentin:
Marion Knaths, Kommunikationstrainerin

Veranstaltungsort:
DHBW Mosbach, Lohrtalweg 10,
74821 Mosbach, Audimax, Gebäude

Der Frauenwirtschaftstag ist Teil der Veranstaltungsreihe zum 40 jährigen Jubiläum der DHBW Mosbach.

25.11.2020
18.00 Uhr

Veranstaltung zum Internationaler Tag für die Beseitigung von Gewalt an Frauen

In Kooperation mit
Soroptimist International -
Metropolregion Rhein-Neckar

Weibliche Genitalbeschneidung (FGM) - Hintergründe, Hilfe und Prävention -

Weltweit sind 130 bis 150 Millionen Frauen und Mädchen von Genitalbeschneidung (Female Genital Mutilation, FGM) betroffen, einer Menschenrechtsverletzung.
Durch Migration und Flucht kommen viele Frauen und Mädchen aus Ländern nach Deutschland, in denen FGM praktiziert wird. Viele Familien halten an der Tradition fest und lassen ihre Töchter auch hier in Deutschland beschneiden oder schicken sie zur Beschneidung in den Ferien zurück in das Heimatland.
Was sind die Gründe? Welche psychischen und physischen Folgen hat FGM? Welche Konsequenzen hat es für Mütter, ihre hier geborenen Töchter NICHT beschneiden lassen? Welchen Erfolg bringt Aufklärung für Frauen UND Männer? Wie ist die Rechtslage? Diese und viele andere Fragen – ganz besonders IHRE Fragen, die Fragen unserer Zuhörerinnen und Zuhörer - stehen im Mittelpunkt der Veranstaltung.

Referentinen:

- N.N.
- Dr. Ursula Horter-Weber, Gynäkologin i.R.
- Bericht aus der Praxis einer Hebamme im Ankunftszentrum des Landes im Patrick-Henry-Village (PHV) Heidelberg

Veranstaltungsort:
Landratsamt Neckar-Odenwald-Kreis,
Neckarelzer Str. 7, 74821 Mosbach, Foyer

Eintritt frei,
Anmeldung erforderlich unter
Tel.: 06261/84-2283 oder
E-Mail: Chancengleichheitsbeauftragte@
Neckar-Odenwald-Kreis.de

10.12.2020
17.00 -
20.00 Uhr

Orange the World - Stand up for Women
Eine Aktion des SI-Club Mosbach (Soroptimist International - Eine weltweite Stimme für Frauen) mit Informationen zur Gewalt gegen Frauen und dem Hilfesystem des Neckar-Odenwald-Kreises.

Gemeinsam mit den UN Women setzt sich

Soroptimist International für eine nachhaltige Verwirklichung der Grundrechte von Frauen ein. Die Verhinderung von Gewalt gegen Frauen spielt dabei eine entscheidende Rolle und ist die Basis für die Gleichstellung der Geschlechter. Vom 25.11., dem Internationalen Tag zur Beseitigung von Gewalt gegen Frauen bis zum 10.12. dem Internationalen Tag der Menschenrechte werden auf der ganzen Welt vielfältige thematische Aktionen von regionalen SI-Clubs initiiert - die Farbe Orange ist dabei das gemeinsame Erkennungszeichen.

Ort: Marktplatz Mosbach

März bis November 2020

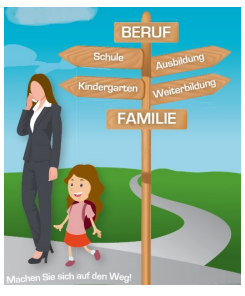

Veranstaltungsreihe

„Nicht warten, jetzt starten – WieDerEinstieg gelingt!“

Näheres siehe aktuelle Newsletter und Presse.

Januar bis Dezember 2020 Jeweils Donnerstags
9.30 -
12.00 Uhr

23.01.
20.02.
19.03.
23.04.
28.05.
09.07.
24.09.
22.10.
19.11.
10.12.

„Frauentreff“
für Frauen mit Fluchterfahrung und Migrationshintergrund

Diakonie
Neckar-Odenwald

- Selbstbewusstsein und Identität stärken
- Kommunikation verbessern
- Voneinander lernen
- Körperarbeit und Entspannung
- Spaß und Freude miteinander haben

Leitung: Barbara Althoff-Koch

Ort: Mehrgenerationenhaus Mosbach, Alte Bergsteige 4, 74821 Mosbach, (Eingang Carl-Theodor-Str.)

Anfahrt: Das Mehrgenerationenhaus ist in der Mosbacher Innenstadt ist und gut mit öffentlichen Verkehrsmitteln zu erreichen.

Für Kleinkinder gibt es eine Betreuung.

Die Teilnahme am Frauentreff ist kostenlos. Für eine bessere Planung melden Sie sich bitte an. Diakonisches Werk im Neckar-Odenwald-Kreis, Neckarelzer Straße 1, 74821 Mosbach, Tel.: 06261/9299-200 oder E-Mail: asyl@diakonie-nok.de
www.flumi-diakonie.de

März bis November 2020

Berufliche Beratung für Frauen aus dem Neckar-Odenwald-Kreis in Kooperation mit

frau und beruf
Kontaktstelle
Mannheim - Rhein-Neckar-Odenwald

Möchten Sie sich beruflich weiterbilden oder neu orientieren, ihre berufliche Situation überdenken? Sind Sie arbeitslos oder von Arbeitslosigkeit bedroht? Möchten Sie nach einer beruflichen Pause wieder erwerbstätig werden? Sind Sie auf Stellensuche und wollen sich bewerben? Möchten Sie eine Schul- oder Berufsausbildung nachholen? Haben Sie Fragen zu beruflichen Themen? Möchten Sie die Balance zwischen Beruf und Familie wieder herstellen?

Beratungstermine in Mosbach:

- 10. März
- 23. Juni
- 06. Oktober
- 10. November

Ort: Landratsamt Neckar-Odenwald-Kreis, Neckarelzer Straße 7

Beratungstermine in Buchen:

- 17. März
- 30. Juni
- 13. Oktober

Ort: Mehrgenerationenhaus Buchen, Hollergasse 14

Die Beratung ist individuell, unabhängig, vertraulich und kostenlos

Terminvereinbarung unter Tel.:
0621/293-2590 zwischen 9.00 und 12.00 Uhr
oder E-Mail: frauundberuf@mannheim.de,
weitere Infos unter: **hier**.

EHRENAMTS-ZENTRUM Neckar-Odenwald

15.01.2020
19.30 Uhr

Sicherheitsanforderungen bei Fastnachtsumzügen

- Sicherheitsvorkehrungen
- Teilnahme mit Fahrzeugen
- An- und Abfahrt
- Begleitpersonal

Referent: Dipl. Ing David Roos
Ort: Vereinsheim „Hällele“ Heidersbach

18.03.2020
19.30 Uhr

Anforderungen an den Umgang mit Lebensmitteln auf Vereins- und Straßenfesten

Fachdienst Veterinärwesen
Neckar-Odenwald-Kreis
Ort: Vereinsheim „Hällele“ Heidersbach

19.05.2020
19.00 Uhr

Ehrenamtsevent 2020
Nibelungenhalle Walldürn

Die „Dankeschönveranstaltung“
des Neckar-Odenwald-Kreises
für alle ehrenamtlich Engagierten

Näheres siehe Presse

19.09.2020
ganztags

Freiwilligentag der Metropolregion Rhein-Neckar

„Die ganze Region packt mit an“
Weitere Informationen unter:
www.wir-schaffen-was.de

Näheres siehe Presse

19.10.2020
19.00 Uhr

Buchführung im gemeinnützigen Verein

- Einnahmen/Ausgaben erfassen
- Zuordnung Vereinsbereiche
- Jahresabschluss

Referent: Hans Sieber

Ort: Vereinsheim „Hällele“ Heidersbach

Die Freiwilligenbörse

des Neckar-Odenwald-

Sie wünschen sich eine neue Herausforderung?

Sie möchten neue Kontakte knüpfen und Ihr soziales Umfeld aktiv mitgestalten?

Sie freuen sich, Ihre eigenen Fähigkeiten und Kenntnisse zu erweitern und weiterzugeben?

Die **Freiwilligenbörse** des Ehrenamtszentrums ist eine Vermittlungsstelle, die Ihnen hilft, eine Aufgabe zu finden, die Ihren Vorstellungen entspricht.

Sie ist aber auch Ansprechpartner für diejenigen, die zur Durchführung eines Projektes Freiwillige suchen. Zum Beispiel Institutionen, Kirchen, Vereine, Behörden oder politische Gremien.

Sprechen Sie uns an Tel.: 06261/84-2501

KreisSeniorenRat
Neckar-Odenwald-Kreis e.V.
KSR

Dauerveranstaltungen

Mittwochs
14.30 -
16.00 Uhr

Singen mit Senioren
Jeden 1. und 3. Mittwoch im Monat
Organisation: Johann Esterle
Telefon: 06261/4629
Dirigent: Kjell Pauling
Ort: Sängerheim, Stadtgarten, Mosbach

Montags
15.00 -
17.00 Uhr

Internet-Lotsen im Neckar-Odenwald-Kreis
Ansprechpartner: Harald Wagner
Handy-Nr.: 0160 9775 2883
Anmeldungen sind erwünscht
Ort: Mehrgenerationenhaus Mosbach,
Alte Bergsteige 4,
Eingang: Carl-Theodor-Straße

Mittwochs
15.00 -
16.30 Uhr

Englischer Gesprächskreis basierend auf unterschiedlichen Alltagssituationen und aktuellen Zeitungsartikeln
Jeden 2. und 4. Mittwoch im Monat
Begleitung: Barbara Beltle
Ort: Mehrgenerationenhaus Mosbach,
Alte Bergsteige 4,
Eingang: Carl-Theodor-Straße

Mittwochs
14.00 -
16.00 Uhr

Wir treffen uns zum Kartenspielen
Jeden 2. und 4. Mittwoch im Monat
Ansprechpartner: Johann Esterle
Telefon: 06261/4629
Angeboten werden die Spiele
Rommé und Canasta
Ort: Mehrgenerationenhaus Mosbach,
Terminabsprache Tel.: 06261/6744010
Alte Bergsteige 4,
Eingang: Carl-Theodor-Straße

Sonderveranstaltungen

Theater zur Kriminalprävention
Spielzenen zu Angriffen auf der Straße, an der Haustür und am Telefon
Künstler: Allan Mathiasch, Ludwigsburg
Spielorte:
Dienstag, 24. März in Hüffenhardt
Dienstag, 05. Mai in Ravenstein-Ballenberg
Donnerstag, 25. Juni in Höpfingen
Kooperation mit der Kriminalprävention Heilbronn und dem Verein Sicherer Neckar-Odenwald-Kreis e.V.

Einzelveranstaltungen

Fahrkarten im Internet kaufen
Referent: Harald Wagner
Bewerbung interessierter Seniorengruppen erwünscht.
Termin nach Absprache.

01.04.2020
14.00 -
17.00 Uhr
Fahrsicherheitstraining für Pedelec
Referent: Dominic Tauner
Ort: Bildungshaus, Neckarelz (Theorie)
Verkehrsübungsplatz (Praxis)

07.04.2020
14.00 -
16.30 Uhr
Erste Hilfe für Senioren
Ausbilderin: Desirée Diebold
Ort: Bleichstraße 3, Mosbach

07.04.2020
14.00 -
16.30 Uhr
Erste Hilfe für Senioren
Ausbilderin: Sonja Pfeiffer
Ort: Henry-Dunant-Str. 1, Buchen

16.04.2020
13.00 -
16.00 Uhr
Fahrsicherheitstraining für PKW
Referent: Peter Henrich,
Verkehrswacht Neckar-Odenwald-Kreis
Ort: Schulgelände, Limbach

Mai
13.00 -
15.00 Uhr
Fahrkartenautomatenschulung
Referenten: Mitarbeiter der Deutsche Bahn AG und Bernd Ebert, Kreisseniorenrat
Ort: Adelsheim

09.09.2020
13.00-
16.00 Uhr
Fahrsicherheitstraining für PKW
Referent: Peter Henrich,
Verkehrswacht Neckar-Odenwald-Kreis
Ort: Schulgelände, Limbach

14. - 18.09. 2020
Woche der Wiederbelebung
Ein Angebot auch an Senioren
Ort: Buchen und Mosbach

25.09.2020
14.00 -
17.00 Uhr
Kreisseniorentag
Ort: Winterhauch-Halle,
Zu den Kuranlagen 7, Waldbrunn

Alltags-Fitness-Test
Einschätzung der körperlichen, altersbezogenen Leistungsfähigkeit
Kooperation mit dem Institut für Gerontologie, Universität Heidelberg, den Sportkreisen Mosbach und Buchen.
Referent: Mitarbeiterin Uni-Heidelberg
Ort: Buchen und Mosbach

Ausflüge

14.05.2020
Klima-Arena Sinsheim
Fahrt mit ÖPNV
Ort: Sinsheim

27.06.2020
10 Uhr
Explore Science - Chemie
Angebot für Familien, Großeltern und Enkel,
Fahrt mit ÖPNV
Ort: Luisenpark, Mannheim

27.08.2020
SWR Baden-Baden
Fahrt mit Reisebus
Ort: Baden-Baden

Oktober 2020
Experimenta Heilbronn
Fahrt mit ÖPNV
Ort: Heilbronn

Anmeldung und Information

Ehrenamtszentrum Neckar-Odenwald
Scheffelstraße 1, 74821 Mosbach
Tel.: 06261/84-2500, Fax: 06261/84-4770
ehrenamtszentrum@neckar-odenwald-kreis.de
http.//www.ehrenamt-nok.de/

Sprechzeiten: Montag bis Donnerstag 8.00 - 16.00 Uhr
Freitag 8.00 - 12.00 Uhr
und nach telefonischer Vereinbarung

Seniorenbüro: Mittwoch und Freitag 10.00 - 12.00 Uhr

Betreuungsbehörde
Tel.: 06261/84-2510, Fax: 06261/84-4770
betreuungsbehoerde@neckar-odenwald-kreis.de

Betreuungsverein Neckar-Odenwald-Kreis e.V.
Tel.: 06261/84-2520, Fax: 06261/84-4770
betreuungsverein@neckar-odenwald-kreis.de

Beauftragte für Chancengleichheit und Frauenförderung
Tel.: 06261/84-2283, Fax: 06261/84-4770
chancengleichheitsbeauftragte@neckar-odenwald-kreis.de

Ehrenamtszentrum, Freiwilligenbörse
Tel.: 06261/84-2501, Fax: 06261/84-4770
ehrenamtszentrum@neckar-odenwald-kreis.de

Kreisseniorenrat Neckar-Odenwald-Kreis e.V.
Tel.: 06261/84-2530, Fax: 06261/84-4770
kreisseniorenrat@neckar-odenwald-kreis.de

Beratungsstelle Buchen
Präsident-Wittemann-Str. 9
Tel.: 06281/5212-2512

Sprechzeiten:
Betreuungsbehörde
- nach Vereinbarung

Ehrenamtszentrum Neckar-Odenwald

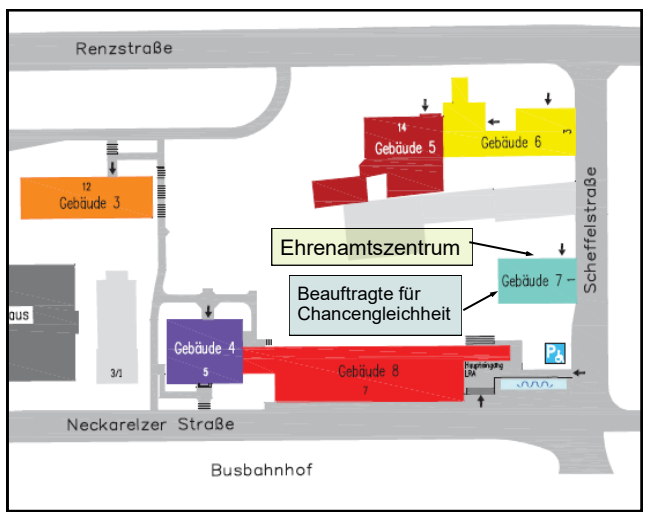
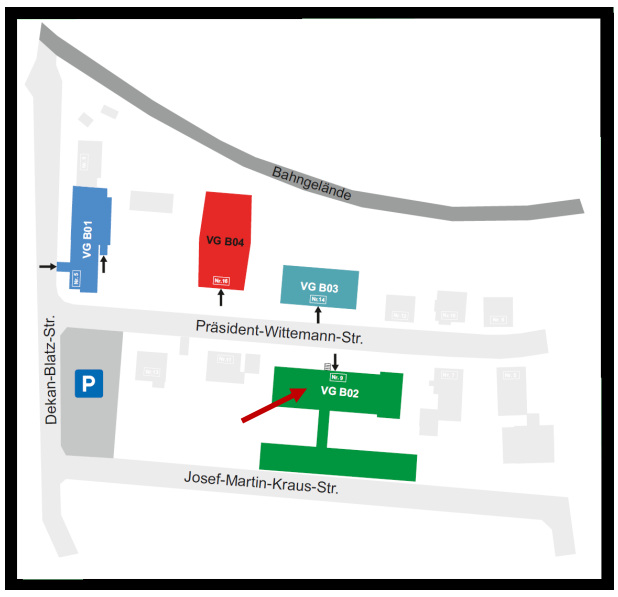
Beratungsstelle Buchen